LA CHARTREUSE DE NEUVILLE

LE PATRIMOINE DES POSSIBLES

Je ne peux pas j'ai Chartreuse

ATELIERS TEMPS LIBRE

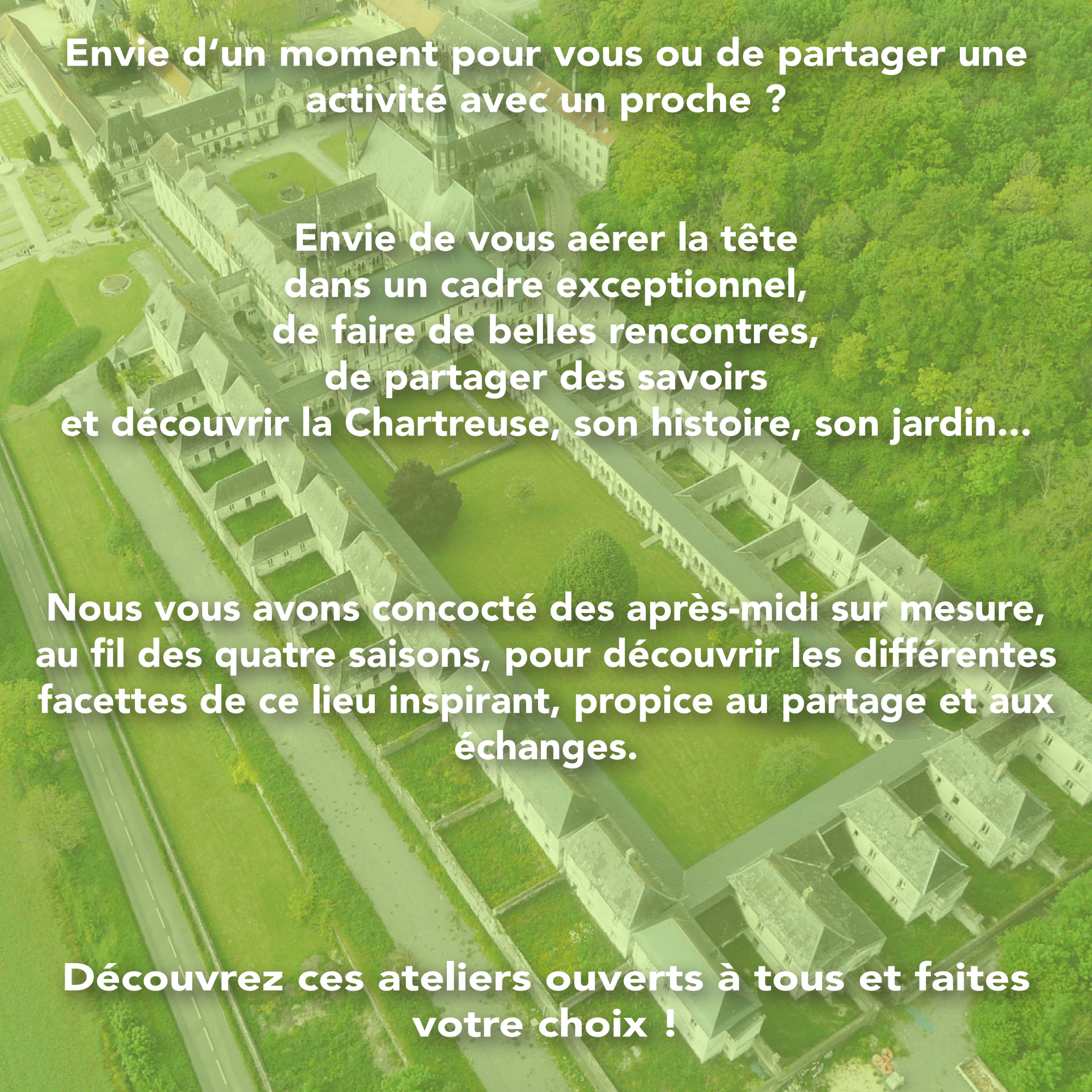

Envie d'un moment pour vous ou de partager une activité avec un proche ?

**Envie de vous aérer la tête
dans un cadre exceptionnel,
de faire de belles rencontres,
de partager des savoirs
et découvrir la Chartreuse, son histoire, son jardin...**

Nous vous avons concocté des après-midi sur mesure, au fil des quatre saisons, pour découvrir les différentes facettes de ce lieu inspirant, propice au partage et aux échanges.

Découvrez ces ateliers ouverts à tous et faites votre choix !

Je ne peux pas j'ai Chartreuse

ATELIERS TEMPS LIBRE

LES JEUDIS, DE 14H À 16H

30 SEPTEMBRE 2021 → Sur les traces d'Hildegarde de Bingen

18 NOVEMBRE 2021 → Plantes comestibles

16 DÉCEMBRE 2021 → Corps en voix

20 JANVIER 2022 → Collage en balade 1

17 FEVRIER 2022 → Collage en balade 2

17 MARS 2022 → Tous au jardin 1

21 AVRIL 2022 → Clip de moi !

19 MAI 2022 → Tous au jardin 2

16 JUIN 2022 → Initiation au Djembé

21 JUILLET 2022 → Ora et labora

25 AOÛT 2022 → Circa

SEPTEMBRE 2021 **JEUDI 30**

Sur les traces d'Hildegarde de Bingen

Conférence-atelier-échange

Nicolas Grard vous propose une conférence-atelier-échange sur Hildegarde de Bingen, bénédictine allemande du 12ième siècle qui mettait en avant les bienfaits d'une alimentation saine.

NOVEMBRE 2021 JEUDI 18

Plantes médicinales

Atelier sensoriel

Histoire et propriétés des plantes, usages au quotidien. Avec Amandine, venez apprendre à reconnaître une plante médicinale et vous initier à ses bienfaits au cours d'un atelier pédagogique et ludique.

DÉCEMBRE 2021 JEUDI 16

Corps en voix !

Yoga et chant

Avec Laure et Stéphanie, partons à la découverte de notre corps et de la conscience que nous en avons, nous chercherons à nous recentrer et à nous ancrer. Placé sous le signe de l'initiation au yoga et au chant, cet atelier vous fera découvrir ces deux pratiques et leurs complémentarités.

JANVIER 2022 JEUDI 20 FEVRIER 2022 JEUDI 17

Collage en balade

Observer, Photographier, Imaginer, Créer

Atelier créativité et relaxation sur 2 séances avec Patricia.
Au travers d'une balade dans la Chartreuse, capturer des images du monument, les premiers ingrédients d'une composition plurielle. La séance se termine par un moment de relaxation (si possible, venir avec un petit tapis de sol).

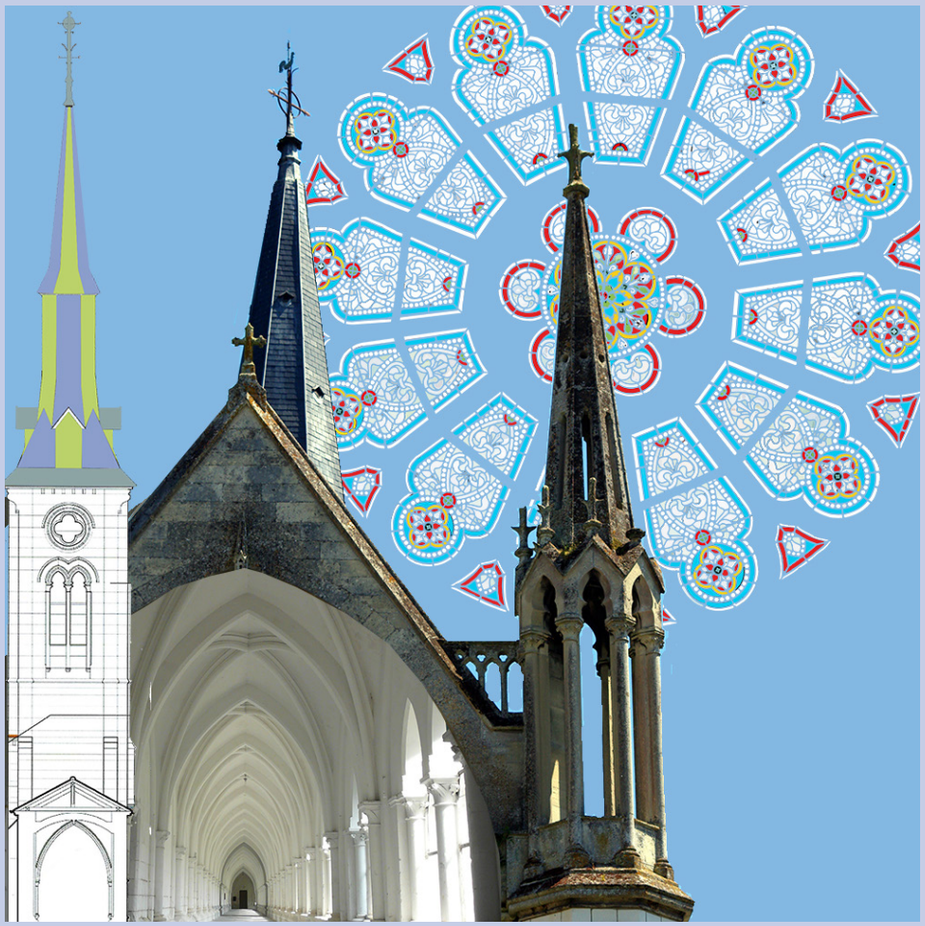

MARS 2022 JEUDI 17

Tous au jardin

Visite guidée du jardin et atelier bombes à graines

Avec Baptiste, devenez activiste du fleurissement en fabriquant des bombes à graines, de 7 à 97 ans !

AVRIL 2022 JEUDI 21

Clip de moi !

Initiation au montage vidéo

Venez découvrir pas à pas les bases du montage vidéo. Tels de futurs réalisateurs en herbe, créer votre clip dans le décor de la Chartreuse.

MAI 2022 JEUDI 19

Tous au jardin

Taille des rosiers

Avec Baptiste, apprenez à tailler à bon escient, de 7 à 97 ans !

JUIN 2022 **JEUDI 16**

Initiation au DJEMBÉ

Djembé chant

Sébastien vous propose une invitation au voyage en Côte d'Ivoire et au Burkina Faso. Un stage de percussions dynamique et décomplexé pour découvrir les sonorités du djembé et expérimenter les polyrythmies traditionnelles de l'Afrique de l'Ouest.

JUILLET 2022 JEUDI 21

Ora et labora

Visite-conférence sur la vie monastique

Une balade dans la Chartreuse pour comprendre ce qui habite ces hommes de Dieu et entrer dans leur vie quotidienne.

AOÛT 2022 JEUDI 25

Circa

Atelier Cirque

Avec Christine, venez découvrir vos talents de circassiens ! Équilibre sur fil, boule, échasses, jonglerie, acrobatie. De quoi repartir avec des étoiles plein les yeux !
Pour tous niveaux.

LES ATELIERS TEMPS LIBRE DE LA CHARTREUSE DE NEUVILLE

Informations pratiques :
De 7 à 97 ans, ateliers accessibles et adaptés à tout public.
Un jeudi après-midi par mois, de 14h à 16h
7€/pers. Places limitées. Inscriptions fortement conseillées au 03.21.06.56.97

La Chartreuse de Neuville

1 allée de la Chartreuse
62170 Neuville-sous-Montreuil
www.lachartreusedeneuville.org
association@lachartreusedeneuville.org
03.21.06.56.97

Ce programme n'est pas contractuel ; il est susceptible d'être adapté aux conditions pratiques.